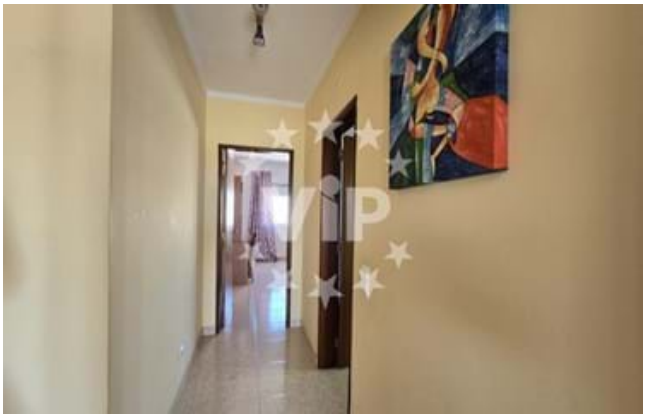

Appartement Olhão

Référence: VAO342

Excellent appartement, situé dans un quartier central et calme. L'appartement se compose d'un hall, de trois chambres, d'un salon lumineux avec climatisation, ainsi que d'un balcon, d'une cuisine équipée, d'un débarras, de deux salles de bains, l'une avec baignoire et l'autre avec douche. Le bâtiment est en excellent état et offre un accès facile pour entrer et sortir de la ville. Son orientation plein sud maximise l'exposition au soleil, offrant une atmosphère lumineuse et accueillante dans toutes le

Prix:	€ 240 000
Surface totale:	0m2
Surface habitable:	94,5m2
Chambres:	3
Salles de bains:	2
Construit á:	2002