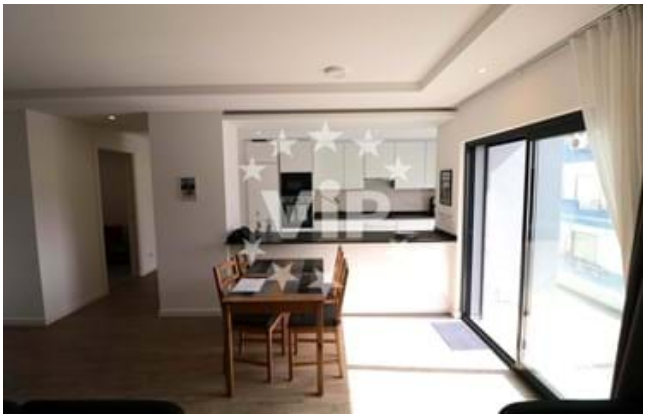

Appartement Olhão

Référence: VAPO343

Magnifique appartement, composé de 3 chambres, dont une suite avec dressing et salle de bain privée, toutes les chambres sont équipées de placards et ont accès à des balcons, le salon et la cuisine sont en espace ouvert, avec environ 40m², créer un environnement chaleureux et accueillant, parfait pour réunir les amis et la famille. De plus, il dispose d'une zone de service très utile. La terrasse avec piscine, un patio intérieur, un solarium et un accès pour les personnes à mobilité réduite offrent une excell

Prix:	€ 455 000
Surface totale:	0m2
Surface habitable:	173,55m2
Chambres:	3
Salles de bains:	2
Construit á:	2022