VIP Algarve Property

one stop is all you need

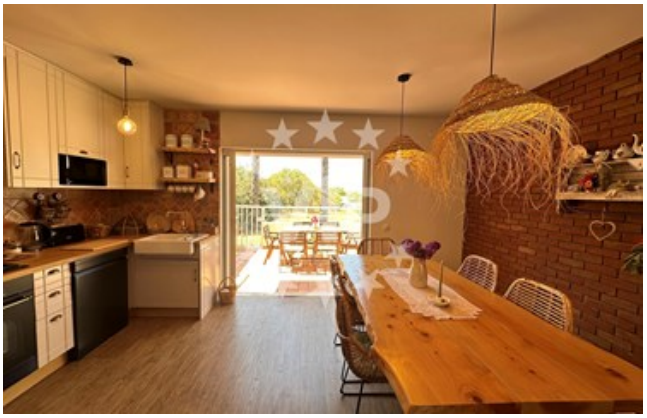

Maison Olhão

Référence: VVO356

Excellente villa de 3 chambres située dans le centre d'Olhão. La villa est répartie sur 2 étages et un sous-sol. Au rez-de-chaussée, il y a un salon, une cuisine, entièrement équipée, avec accès à une belle terrasse et à un espace vert commun, un garde-manger et une salle de bain de service. Au premier étage, il y a deux chambres, dont une en suite avec polliban, toutes deux avec balcon et armoires encastrées. Au sous-sol, il y a une troisième chambre et une salle de bain, et un accès au parking p

Prix:	€ 470 000
Surface totale:	180m2
Surface habitable:	125m2
Chambres:	3
Salles de bains:	3
Construit á:	2006